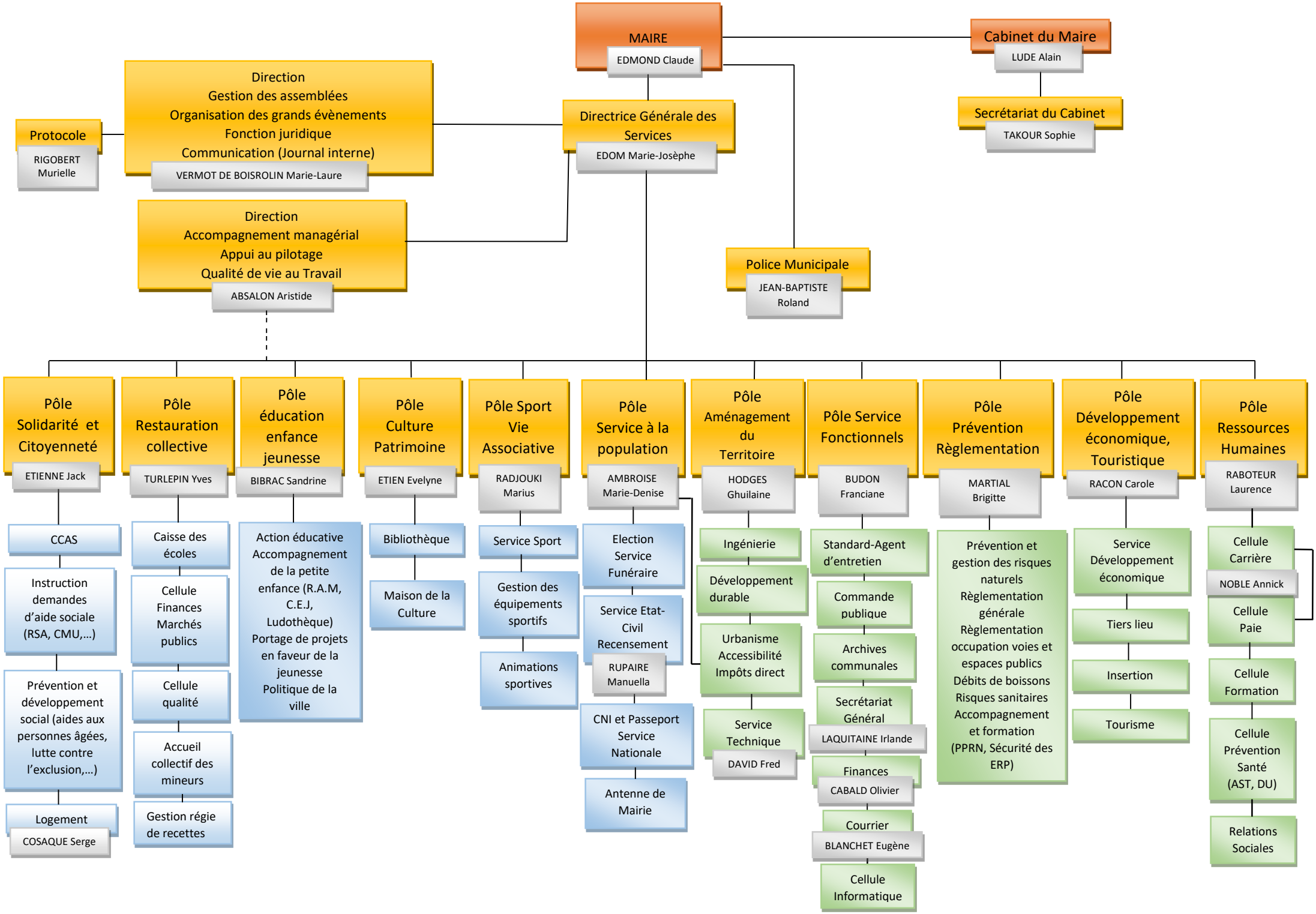
MAIRE
EDMOND Claude
Cabinet du Maire
LUDE Alain
Secrétariat du Cabinet
TAKOUR Sophie
Protocole
RIGOBERT Murielle
Direction
Gestion des assemblées
Organisation des grands évènements
Fonction juridique
Communication (Journal interne)
VERMOT DE BOISROLIN Marie-Laure
Directrice Générale des Services
EDOM Marie-Josèphe
Direction
Accompagnement managérial
Appui au pilotage
Qualité de vie au Travail
ABSALON Aristide
Police Municipale
JEAN-BAPTISTE Roland
Pôle Solidarité et Citoyenneté
ETIENNE Jack
CCAS
Instruction demandes d'aide sociale (RSA, CMU,...)
Prévention et développement social (aides aux personnes âgées, lutte contre l'exclusion,...)
Logement
COSAQUE Serge
Pôle Restauration collective
TURLEPIN Yves
Caisse des écoles
Cellule Finances Marchés publics
Cellule qualité
Accueil collectif des mineurs
Gestion régie de recettes
Pôle éducation enfance jeunesse
BIBRAC Sandrine
Action éducative Accompagnement de la petite enfance (R.A.M, C.E.J, Ludothèque) Portage de projets en faveur de la jeunesse Politique de la ville
Pôle Culture Patrimoine
ETIEN Evelyne
Bibliothèque
Maison de la Culture
Pôle Sport Vie Associative
RADJOUKI Marius
Service Sport
Gestion des équipements sportifs
Animations sportives
Pôle Service à la population
AMBROISE Marie-Denise
Election Service Funéraire
Service Etat-Civil Recensement
RUPAIRE Manuella
CNI et Passeport Service Nationale
Antenne de Mairie
Pôle Aménagement du Territoire
HODGES Ghuilaine
Ingénierie
Développement durable
Urbanisme Accessibilité Impôts direct
Service Technique
DAVID Fred
Pôle Service Fonctionnels
BUDON Franciane
Standard-Agent d'entretien
Commande publique
Archives communales
Secrétariat Général
LAQUITAINE Irlande
Finances
CABALD Olivier
Courrier
BLANCHET Eugène
Cellule Informatique
Pôle Prévention Règlementation
MARTIAL Brigitte
Prévention et gestion des risques naturels Règlementation générale Règlementation occupation voies et espaces publics Débits de boissons Risques sanitaires Accompagnement et formation (PPRN, Sécurité des ERP)
Pôle Développement économique, Touristique
RACON Carole
Service Développement économique
Tiers lieu
Insertion
Tourisme
Pôle Ressources Humaines
RABOTEUR Laurence
Cellule Carrière
NOBLE Annick
Cellule Paie
Cellule Formation
Cellule Prévention Santé (AST, DU)
Relations Sociales